

NAUWKEURIG IN KAART BRENGEN WAAR UW WONING LAST HEEFT VAN EEN SLECHTE ISOLATIE WAARDOOR KOSTBARE ENERGIE VERLOREN GAAT.

Belangrijke voordelen:

- ✓ Besparing kan oplopen tot 50% van uw huidige energiekosten.
- ✓ Opsporen van het met oog niet waarneembare isolatie gebreken.
- ✓ Wij geven een gedetailleerd aanpassingsadvies.
- ✓ Wij bij 4Home2 kunnen ervoor zorgen dat de benodigde verbeteringen worden gerealiseerd.
- ✓ De meeste gemeentes verstrekken subsidie op het aanbrengen van isolatie.
- ✓ U kunt uw steentje bijdragen aan een beter milieu omdat u minder energie gaat verbruiken.

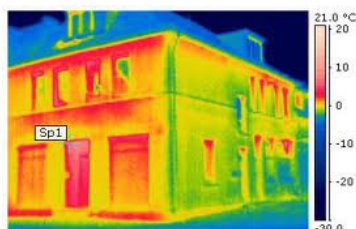

Thermografische opname

Hoe werkt het:

Wij maken met behulp van een warmtebeeldcamera diverse opnames van het pand. Hierdoor wordt aan de hand van temperatuurverschillen direct zichtbaar waar kostbare energie verloren gaat. Lekkages en verstoppingen kunnen wij ook inzichtelijk maken door middel van een gas- en detectietechniek, endoscoop, camera of rook. Na het onderzoek ontvangt u van ons een geanalyseerde rapportage van uw specifieke situatie en onderbouwd met foto's. Daarnaast verzorgen wij een gedetailleerd aanpassingsadvies om de isolatiegebreken te verhelpen.

Uw kans:

Is uw woning juist geïsoleerd of heeft u last van lekkage en tocht waardoor u onnodig hoge energiekosten heeft? 4Home2 helpt met het vinden- en verhelpen van uw isolatieprobleem.

Overzicht besparing gasverbruik:

Vrijwel bij iedere woning kan een besparing worden gerealiseerd, Hierbij treft u enkele voorbeelden gebaseerd op werkelijke situaties. Ook nieuwbouwwoningen kunnen bloot staan aan isolatieproblemen. Eventuele constructiefouten worden met regelmaat gedetecteerd.

Energiekosten (GAS) Eensgezinswoning

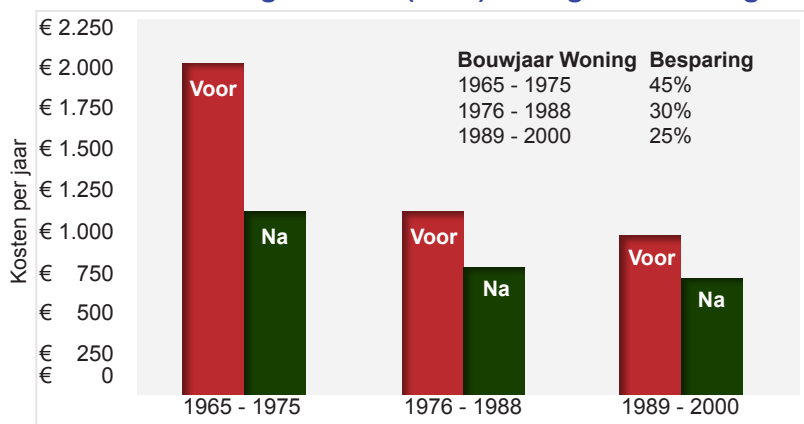

Bron: Gasverbruik / bouwjaar woning:
www.milieucentraal.nl